Шаг 2 — iOS устройство

1) Зайдите в AppleStore и установите OpenVPN Connect.

2) Отправьте конфигурационный файл на мобильное устройство любым доступным способом, через безопасный канал передачи (например, по почте).

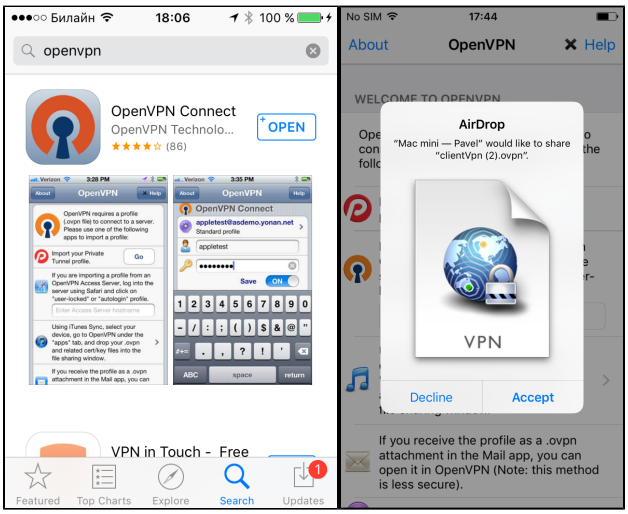

3) Зайдите в приложение OpenVPN Connect и добавьте новое соединение. Чтобы его включить измените положение ползунка.

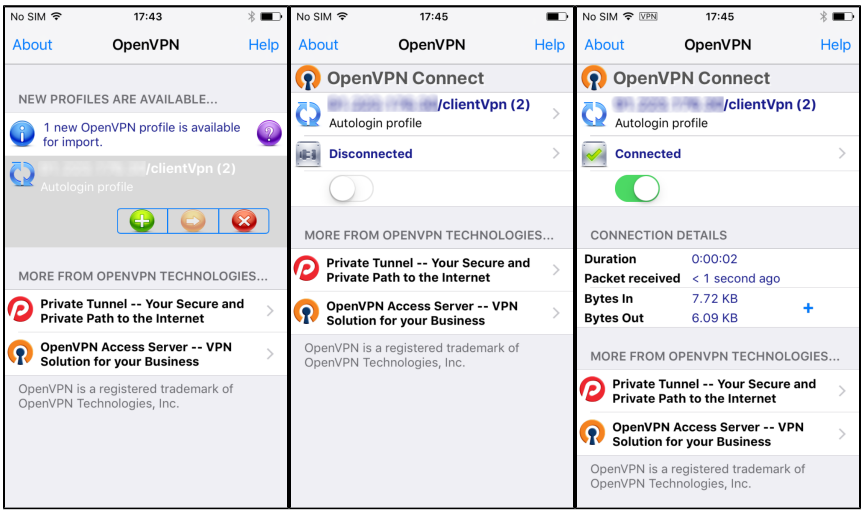

4) Поздравляем! Вы подключились к корпоративной сети.